

SCHEDA VEICOLO

Dettagli veicolo

VIN	W0LBD8EK8H8080049	TARGA	FJ811XJ	PERCORRENZA KM	66379	DATA IMMAT.	09/05/2017
MODELLO	OPEL ASTRA ST 1.6 CDTI Business 110cv S&S MT6 SW 5-door					DATA PERIZIA	16/12/2019

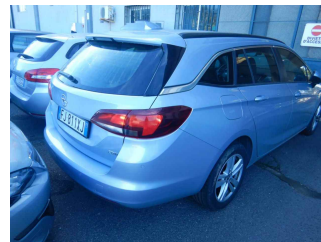
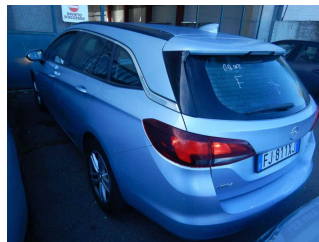

elenco diagnosi e verifiche effettuate

Conformità generale

Veicolo in linea con il kilometraggio registrato

Stato pneumatici in consegna

Conforme agli standard di sicurezza previsti dal CdS

Trasmissione e impianto frenante

Inserimento marce

Verifica spia freni

Verifica freno stazionamento

Impianto elettrico

Avviamento

Luci interne ed esterne

Spie quadro strumenti accese

Liquidi

Livello liquidi

Verifica funzionale accessori / servizi abitacolo

Climatizzatore

Radio e/o navigatore (se presente)

Alzacristalli

Chiusure centralizzate

Dettaglio danni

Componente: Calotta retrovisore dx

Posizione:

1

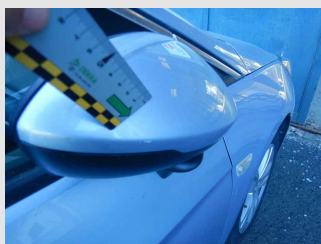

Componente: Calotta retrovisore est. primer

Posizione: Sinistra

2





Componente: Cerchio ant dx

Posizione:

3

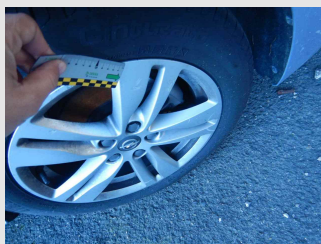

Componente: Cerchio ant sx

Posizione:

4

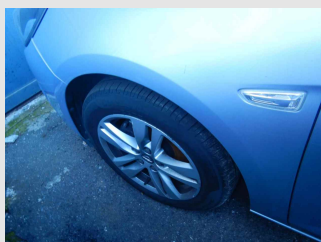

Componente: Cerchio post dx

Posizione:

5

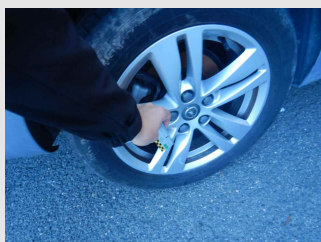

Componente: Igiene interni

Posizione:

6

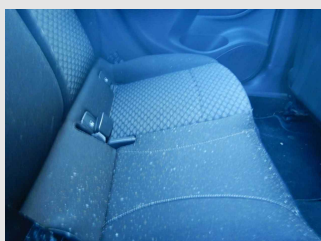

Componente: Parafango post dx

Posizione:

7

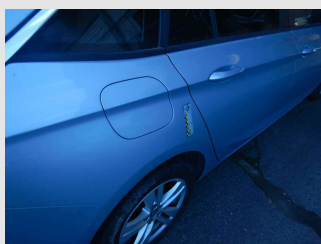



ALD Automotive

Componente: Parafango post sx

Posizione:

8

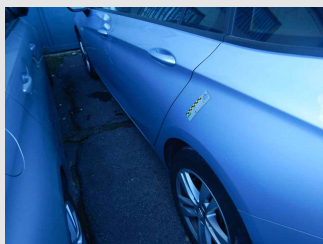

Componente: Paraurti ant

Posizione:

9

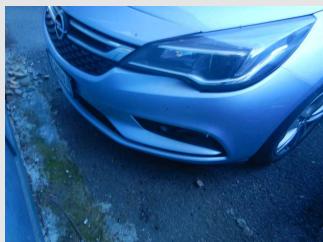

Componente: Seconda chiave

Posizione:

10

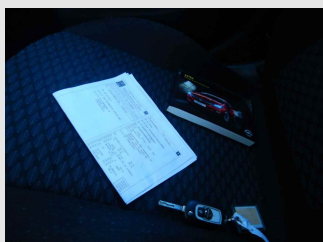

Componente: Tappeto bagagliaio

Posizione:

11

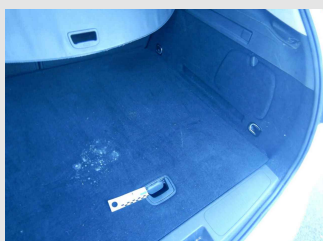

LEGENDA DESCRIZIONI

D.E: Difetto di esecuzione su area riparata in precedenza

FORFAIT/FF/RIPARAZIONE: Lieve anomalia riparabile con tecniche di SMART repair

PRIMER: Componente fornito già pre-trattato per la verniciatura

PRM: Normale usura