

## SCHEDA VEICOLO

### Dettagli veicolo

VIN	W0LBD8EK8H8081217	TARGA	FJ840XJ	PERCORRENZA KM	60599	DATA IMMAT.	09/05/2017
MODELLO	OPEL ASTRA ST 1.6 CDTI Business 110cv S&S MT6 SW 5-door					DATA PERIZIA	20/12/2019



### elenco diagnosi e verifiche effettuate

#### Conformità generale

Veicolo in linea con il kilometraggio registrato

#### Stato pneumatici in consegna

Conforme agli standard di sicurezza previsti dal CdS

#### Trasmissione e impianto frenante

Inserimento marce

Verifica spia freni

Verifica freno stazionamento

#### Impianto elettrico

Avviamento

Luci interne ed esterne

Spie quadro strumenti accese

#### Liquidi

Livello liquidi

#### Verifica funzionale accessori / servizi abitacolo

Climatizzatore

Radio e/o navigatore (se presente)

Alzacristalli

Chiusure centralizzate

### Dettaglio danni

Componente: Calotta retrovisore est.

Posizione: Destra

1



Componente: Calotta retrovisore est.

Posizione: Sinistra

2



Componente: Cdc

Posizione:

3

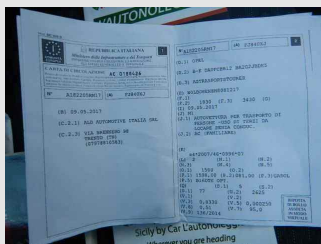

Componente: Cofano ant.

Posizione:

4



Componente: Disco ruota ant. in lega 16"

Posizione:

5



Componente: Disco ruota ant. in lega 16" FF

Posizione: Destra

6



Componente: Disco ruota post. in lega 16"

Posizione: Destra

7





# ALD Automotive

Componente: Griglia ant.

Posizione:

8



Componente: Montante

Posizione: Sinistra

9



Componente: Ossatura vano porta post

Posizione: Destra

10



Componente: Parafango ant.

Posizione: Destra

11



Componente: Parafango ant. Prm

Posizione: Sinistra

12





# ALD Automotive

Componente: Parafango post.

Posizione: Destra

13



Componente: Parafango post.

Posizione: Sinistra

14



Componente: Paraurti ant.

Posizione:

15



Componente: Paraurti post.

Posizione:

16



Componente: Porta ant.

Posizione: Destra

17





# ALD Automotive

Componente: Porta ant.

Posizione: Sinistra

18

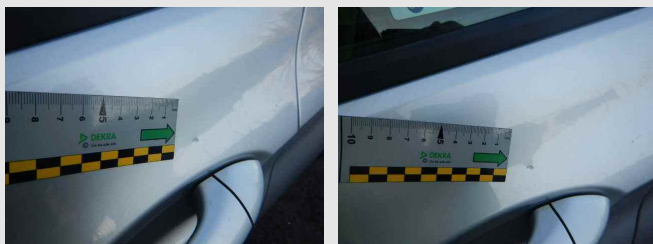

Componente: Porta post Prm

Posizione: Destra

19



Componente: Porta post.

Posizione: Sinistra

20

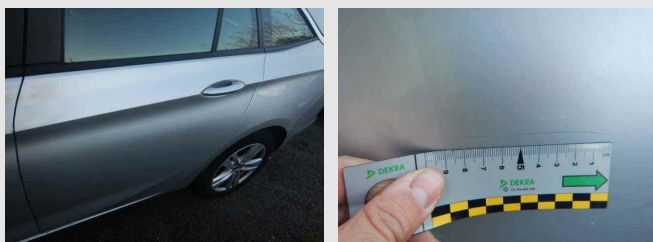

Componente: Seconda chiave

Posizione:

21



Componente: Sottoporta

Posizione: Sinistra

22



#### LEGENDA DESCRIZIONI

**D.E:** Difetto di esecuzione su area riparata in precedenza

**FORFAIT/FF/RIPARAZIONE:** Lieve anomalia riparabile con tecniche di SMART repair

**PRIMER:** Componente fornito già pre-trattato per la verniciatura

**PRM:** Normale usura