

SCHEDA VEICOLO

Dettagli veicolo

VIN	NMTKZ3BX80R188708	TARGA	FR249SE	PERCORRENZA KM	16384	DATA IMMAT.	18/06/2018
MODELLO	TOYOTA C-HR 1.8H (122CV) E-CVT Business Sport utility vehicle 5-door					DATA PERIZIA	08/07/2020

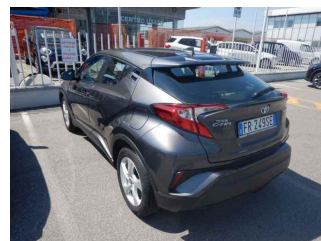

elenco diagnosi e verifiche effettuate

Conformità generale

Veicolo in linea con il kilometraggio registrato

Stato pneumatici in consegna

Conforme agli standard di sicurezza previsti dal CdS

Trasmissione e impianto frenante

Inserimento marce

Verifica spia freni

Verifica freno stazionamento

Impianto elettrico

Avviamento

Luci interne ed esterne

Spie quadro strumenti accese

Liquidi

Livello liquidi

Verifica funzionale accessori / servizi abitacolo

Climatizzatore

Radio e/o navigatore (se presente)

Alzacristalli

Chiusure centralizzate

Dettaglio danni

Componente: Modanatura arco passaruota post. SOST

Posizione: Destra

1

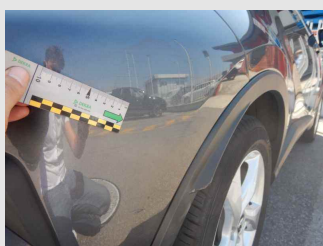

Componente: Paraurti ant PRM

Posizione:

2

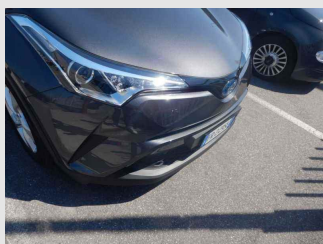



ALD Automotive

Componente: Paraurti post

Posizione:

3



Componente: Porta post PRM

Posizione: Sinistra

4



Componente: Rivestimento lat. inf. cruscotto SOST

Posizione: Destra

5



Componente: Tetto Grandine

Posizione:

6

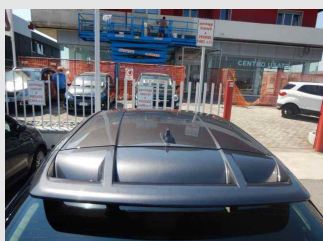

LEGENDA DESCRIZIONI

D.E.: Difetto di esecuzione su area riparata in precedenza

FORFAIT/FF/RIPARAZIONE: Lieve anomalia riparabile con tecniche di SMART repair

PRIMER: Componente fornito già pre-trattato per la verniciatura

PRM: Normale usura