

SCHEDA VEICOLO

Dettagli veicolo

VIN	SALCA2BN2KH800746	TARGA	FV990SE	PERCORRENZA KM	17539	DATA IMMAT.	28/02/2019
MODELLO	LAND ROVER DISCOVERY SPORT (09/14>) 2.0 TD4 Suv 5p/d					DATA PERIZIA	09/07/2020



elenco diagnosi e verifiche effettuate

Conformità generale

Veicolo in linea con il kilometraggio registrato

Stato pneumatici in consegna

Conforme agli standard di sicurezza previsti dal CdS

Trasmissione e impianto frenante

Inserimento marce

Verifica spia freni

Verifica freno stazionamento

Impianto elettrico

Avviamento

Luci interne ed esterne

Spie quadro strumenti accese

Liquidi

Livello liquidi

Verifica funzionale accessori / servizi abitacolo

Climatizzatore

Radio e/o navigatore (se presente)

Alzacristalli

Chiusure centralizzate

Dettaglio danni

Componente: Pannello int. portello post.

Posizione:

1



Componente: PRM Porta ant.

Posizione: Destra

2





ALD Automotive

Componente: Rivestimento int. lat. portello post.

Posizione: Destra

3



Componente: Rivestimento int. lat. portello post.

Posizione: Sinistra

4

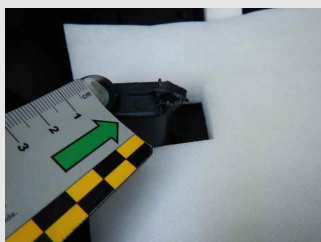

LEGENDA DESCRIZIONI

D.E.: Difetto di esecuzione su area riparata in precedenza

FORFAIT/FF/RIPARAZIONE: Lieve anomalia riparabile con tecniche di SMART repair

PRIMER: Componente fornito già pre-trattato per la verniciatura

PRM: Normale usura