

SCHEDA VEICOLO

Dettagli veicolo

VIN	WF0AXXWPMAMK54170	TARGA	FM834FJ	PERCORRENZA KM	50815	DATA IMMAT.	10/11/2017
MODELLO	FORD KUGA 2.0 TDCi 180CV Pshift S&S AWD Vignale Sport utility vehicle 5-door					DATA PERIZIA	26/11/2019



elenco diagnosi e verifiche effettuate

Conformità generale

Veicolo in linea con il kilometraggio registrato

Stato pneumatici in consegna

Conforme agli standard di sicurezza previsti dal CdS

Trasmissione e impianto frenante

Inserimento marce

Verifica spia freni

Verifica freno stazionamento

Impianto elettrico

Avviamento

Luci interne ed esterne

Spie quadro strumenti accese

Liquidi

Livello liquidi

Verifica funzionale accessori / servizi abitacolo

Climatizzatore

Radio e/o navigatore (se presente)

Alzacristalli

Chiusure centralizzate

Dettaglio danni

Componente: Paraurti post.

Posizione:

1



Componente: Porta ant.

Posizione:

2

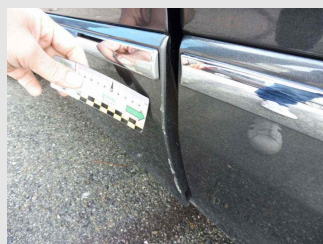

LEGENDA DESCRIZIONI

D.E: Difetto di esecuzione su area riparata in precedenza

PRIMER: Componente fornito già pre-trattato per la verniciatura

FORFAIT/FF/RIPARAZIONE: Lieve anomalia riparabile con tecniche di SMART repair

PRM: Normale usura