

## SCHEDA VEICOLO

### Dettagli veicolo

VIN	WDC1569121J464621	TARGA	FM853KV	PERCORRENZA KM	19589	DATA IMMAT.	27/11/2017
MODELLO	MERCEDES-BENZ GLA GLA 180 d Automatic Sport Cross over 5-door					DATA PERIZIA	20/12/2019

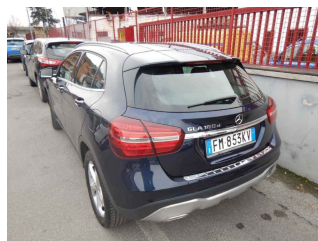

### elenco diagnosi e verifiche effettuate

#### Conformità generale

Veicolo in linea con il kilometraggio registrato

#### Stato pneumatici in consegna

Conforme agli standard di sicurezza previsti dal CdS

#### Trasmissione e impianto frenante

Inserimento marce

Verifica spia freni

Verifica freno stazionamento

#### Impianto elettrico

Avviamento

Luci interne ed esterne

Spie quadro strumenti accese

#### Liquidi

Livello liquidi

#### Verifica funzionale accessori / servizi abitacolo

Climatizzatore

Radio e/o navigatore (se presente)

Alzacristalli

Chiusure centralizzate

**Stato generale carrozzeria: non si riscontrano anomalie, se non solo quelle da normale usura quindi non valorizzabili.**

#### LEGENDA DESCRIZIONI

**D.E:** Difetto di esecuzione su area riparata in precedenza

**FORNIT/FF/RIPARAZIONE:** Lieve anomalia riparabile con tecniche di SMART repair

**PRIMER:** Componente fornito già pre-trattato per la verniciatura

**PRM:** Normale usura