

SCHEDA VEICOLO

Dettagli veicolo

VIN	WF0AXXWPMJL64223	TARGA	FP372AS	PERCORRENZA KM	29646	DATA IMMAT.	28/02/2018
MODELLO	FORD KUGA 2.0 TDCi 180CV Pshift S&S AWD Vignale Sport utility vehicle 5-door					DATA PERIZIA	29/08/2019



elenco diagnosi e verifiche effettuate

Conformità generale

Veicolo in linea con il kilometraggio registrato

Stato pneumatici in consegna

Conforme agli standard di sicurezza previsti dal CdS

Trasmissione e impianto frenante

Inserimento marce

Verifica spia freni

Verifica freno stazionamento

Impianto elettrico

Avviamento

Luci interne ed esterne

Spie quadro strumenti accese

Liquidi

Livello liquidi

Verifica funzionale accessori / servizi abitacolo

Climatizzatore

Radio e/o navigatore (se presente)

Alzacristalli

Chiusure centralizzate

Dettaglio danni

Componente: Cofano ant.

Posizione:

1

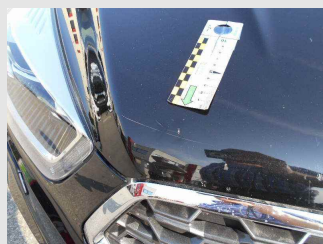

LEGENDA DESCRIZIONI

D.E: Difetto di esecuzione su area riparata in precedenza

FORFAIT/FF/RIPARAZIONE: Lieve anomalia riparabile con tecniche di SMART repair

PRIMER: Componente fornito già pre-trattato per la verniciatura

PRM: Normale usura