

SCHEDA VEICOLO

Dettagli veicolo

VIN	WF0FXXWPCFJB61051	TARGA	FS589SB	PERCORRENZA KM	37695	DATA IMMAT.	09/10/2018
MODELLO	FORD MONDEO 2.0 TDCi 150cv S&S Powershift Tit. Bus. SW 5-door (Euro 6.2)					DATA PERIZIA	18/11/2019



elenco diagnosi e verifiche effettuate

Conformità generale

Veicolo in linea con il kilometraggio registrato

Stato pneumatici in consegna

Conforme agli standard di sicurezza previsti dal CdS

Trasmissione e impianto frenante

Inserimento marce

Verifica spia freni

Verifica freno stazionamento

Impianto elettrico

Avviamento

Luci interne ed esterne

Spie quadro strumenti accese

Liquidi

Livello liquidi

Verifica funzionale accessori / servizi abitacolo

Climatizzatore

Radio e/o navigatore (se presente)

Alzacristalli

Chiusure centralizzate

Dettaglio danni

Componente: Porta ant. PRM

Posizione:

1

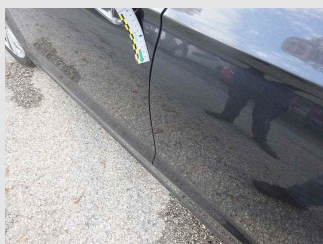

Componente: Porta post.

Posizione:

2



LEGENDA DESCRIZIONI

D.E: Difetto di esecuzione su area riparata in precedenza

FORFAIT/FF/RIPARAZIONE: Lieve anomalia riparabile con tecniche di SMART repair

PRIMER: Componente fornito già pre-trattato per la verniciatura

PRM: Normale usura